

■ **Absolwent Wyższej Szkoły Biznesu** na Wydziale
Nauk Technicznych
Kierunek: Mechanika i Budowa Maszyn
Specjalność: Technika Samochodowa i Ubezpieczenia
Komunikacyjne

■ **Uprawniony diagnosta** w zakresie badań
pojazdów kategorii A, B, C, CC, D, T i E.

■ **Członek i rzeczoznawca Ogólnopolskiego**
Stowarzyszenia Rzeczoznawców Motoryzacyjnych,
Ruchu Drogowego, Maszyn i Urządzeń
AUTOCONSULTING

■ **Certyfikat**
Rzeczoznawcy Społecznego Uniwersytetu Powszechnego

■ **Certyfikaty**
AUDATEX
EUROTAX
INFO EKSPERT

■ **Certyfikat**
Pojazdy zabytkowe i kolekcjonerskie

■ **Certyfikat**
Wycena maszyn, urządzeń i środków technicznych

KALKULACJE KOSZTÓW NAPRAW WYCENY OPINIE

Ekspertyza numer: DOL52CV

z dnia: 2023/03/23

Rzeczoznawca : INŻ. TOMASZ SIECZEJKO

Zleciennodawca: LASY PA STWOWE NADLE NICTWO SYCÓW

Adres: UL. KOLEJOWA 14, 56-500 SYCÓW

Zadanie: Określenie wartości rynkowej pojazdu

PODSTAWA EKSPERTYZY

- OGLĄDZINY POJAZDU WYKONANE W DNIU 21.03.2023 R W OBECNOŚCI PANA JAROSŁAWA SIKTASA W STRADOMII DOLNEJ NA UL. LEWNEJ 6;
- INSTRUKCJA USTALENIA WARTOŚCI RYNKOWEJ POJAZDÓW-KOMPUTEROWY SYSTEM WYCENY WARTOŚCI POJAZDÓW INFO-EKSPERT;
- NOTOWANIA WARTOŚCI PORÓWNYWALNYCH MODELI W PRASIE FACHOWEJ ORAZ ZAMIESZCZONYCH NA STRONACH INTERNETOWYCH Z DNIA WYCENY: <http://www.otomoto.pl/>, <http://moto.allegro.pl>, <http://gratka.pl>, <http://autogielda.pl>, <http://auto-gielda.pl>, <http://moblie.de>;
- DOWÓD REJESTRACYJNY POJAZDU SERIA DR/BAK NR 0119500;
- WYDRUK HISTORII NAPRAW Z OPISEM;
- DOKŁAD WYDANIE WŁASNE RZECZOZNAWCY.

DANE IDENTYFIKACYJNE POJAZDU

Dane: [R] III-2023

Marka: JOHN DEERE

Rok produkcji: 2012

Model: 6000 D

Wersja: 6115 D

Rodzaj pojazdu: Ciągłnik rolniczy

Nr rejestracyjny: DOL52CV

VIN: 1P06115DLCE800394



Nr INFO-EKSPERT	255-00167
Data pierwszej rejestracji	2013/12/27
Data wa no ci badania technicznego	2021/03/22
Wskazanie licznika	4614 mtg
Okres eksploatacji pojazdu (13/12/27-23/03/21)	111 mies.
Kolor powłoki lakierowej, (rodzaj lakieru)	ZIELONY 1-warstwowy typu uni
Dop. masa całk.	8000 kg
Rodzaj kabiny / Oznaczenie kabiny	/ Standard
Rozstaw osi	2310 mm
Oznaczenie silnika	Turbo intercoolerTierIII
Jednostka nap dowa	z zapłonem samoczynnym
Pojemno / Moc silnika	4530 ccm / 87kW (118KM)
Liczba cylindrów / Układ cylindrów	4 / rz dowy
Rodzaj skrzyni biegów	automatyczna

Warto rynkowa brutto wy ej zidentyfikowanego pojazdu, okre lona na dzie 21 marca 2023 roku wynosi:

119000 PLN w tym VAT (23,0%) **22252,03 PLN**

ZAŁ CZNIKI

- 1 Wycena warto ci - druk podstawowy
- 2 Dokumentacja fotograficzna

■ **Absolwent Wyższej Szkoły Biznesu** na Wydziale
Nauk Technicznych
Kierunek: Mechanika i Budowa Maszyn
Specjalność: Technika Samochodowa i Ubezpieczenia
Komunikacyjne

■ **Uprawniony diagnosta** w zakresie badań
pojazdów kategorii A, B, C, CC, D, T i E.

■ **Członek i rzeczoznawca Ogólnopolskiego**
Stowarzyszenia Rzeczoznawców Motoryzacyjnych,
Ruchu Drogowego, Maszyn i Urządzeń
AUTOCONSULTING

■ **Certyfikat**
Rzeczoznawcy Społecznego Uniwersytetu Powszechnego

■ **Certyfikaty**
AUDATEX
EUROTAX
INFO EKSPERT

■ **Certyfikat**
Pojazdy zabytkowe i kolekcjonerskie

■ **Certyfikat**
Wycena maszyn, urządzeń i środków technicznych

KALKULACJE KOSZTÓW NAPRAW WYCENY OPINIE

EKSPERTYZA Nr: DOL52CV

z dnia: 2023/03/23

Rzeczoznawca : INŻ. TOMASZ SIECZEJKO

Zleciennodawca: LASY PA STWOWE NADLE NICTWO SYCÓW

Adres: UL. KOLEJOWA 14, 56-500 SYCÓW

Zadanie: Określenie wartości rynkowej pojazdu

DANE IDENTYFIKACYJNE POJAZDU

Dane: [R] III-2023

Marka: JOHN DEERE

Rok produkcji: 2012

Model: 6000 D

Wersja: 6115 D

Nr rejestracyjny: DOL52CV

Rodzaj pojazdu: Ciężnik rolniczy

VIN: 1P06115DLCE800394

Nr INFO-EKSPERT	255-00167
Data pierwszej rejestracji	2013/12/27
Data ważenia badania technicznego	2021/03/22
Wskazanie licznika	4614 mtg
Okres eksploatacji pojazdu (13/12/27-23/03/21)	111 mies.
Kolor powłoki lakierowej, (rodzaj lakieru)	ZIELONY 1-warstwowy typu uni
Dop. masa całkowita	8000 kg
Rodzaj kabiny / Oznaczenie kabiny	/ Standard
Rozstaw osi	2310 mm
Oznaczenie silnika	Turbo intercoolerTierIII
Jednostka napędowa	z zapłonem samoczynnym
Pojemność / Moc silnika	4530 ccm / 87kW (118KM)
Liczba cylindrów / Układ cylindrów	4 / rz. dowy
Rodzaj skrzyni biegów	automatyczna

WYPOSAŻENIE STANDARDOWE (*)

Lp. Nazwa elementu wyposażenia

Lp. Nazwa elementu wyposażenia

1 * Kabina

3 * Wał odbioru mocy tylny

2 * Klimatyzacja

WYPOSA ENIE DODATKOWE

L.p.	Nazwa elementu wyposażenia	Warto [PLN]
1	Obciążniki przednie	204

STAN TECHNICZNY POJAZDU

Na podstawie badania pojazdu stwierdzono:

- Przebieg i serwisowanie pojazdu** -przedstawiono wydruk historii napraw z opisem. Pojazd serwisowany w zakresie: przeglądów gwarancyjnych, wymian oleju silnikowego, oleju hydraulicznego, filtrów, przeglądów okresowych.
- Nadwozie, kabina** -mocowania błotników przednich 2 szt.- nieoryginalne, błotnik przedni prawy- połamany, stopień prawy dolny kabiny- skrzywiony, błotnik tylny prawy- połamany, załepka błotnika tylnego prawego- brak, błotnik tylny lewy- połamany, stopień lewy dolny kabiny- pokrzywiony, zamocowana nieoryginalna skrzynka na narzędzia, poza tym nie wnosi się uwag. Zaleca się badania stanowiskowe i weryfikację serwisów.
- Wnętrze kabiny i wyposażenie pojazdu** - podsufitka- zabrudzona, poplamiona, konsola lewa- połamana, poza tym nie wnosi się uwag. Zaleca się badania stanowiskowe i weryfikację serwisów.
- Podwozie i układ jezdny** - drążek kierowniczy lewy- popękana osłona gumowa przegubu, drążek kierowniczy prawy- popękana osłona gumowa przegubu, poza tym nie wnosi się uwag. Zaleca się badania stanowiskowe i weryfikację serwisów.
- Silnik i skrzynia biegów** -silnik i skrzynia biegów bez uwag. Zaleca się badania stanowiskowe i weryfikację serwisów.
- Przedstawiony nr VIN odczytano z natury porównując z posiadanymi dokumentami pojazdu.
 - Wyposażenie pojazdu zidentyfikowano na podstawie ogólnych danych pojazdu.

KOREKTY

WARTO BAZOWA BRUTTO (130 mies.)	111 000 PLN
KOREKTA ZA WYPOSA ENIE DODATKOWE	204 PLN

Wyposażenie pojazdu powoduje powiększenie wartości pojazdu, gdy jest wyposażeniem ponadstandardowym oraz jest sprawne, czyli zdolne do spełnienia swojej funkcji. Wielkość korekty wartości bazowej, związanej z wyposażeniem dodatkowym pojazdu została określona na podstawie udziału tego wyposażenia w wartości standardowo wyposażonego nowego pojazdu z uwzględnieniem amortyzacji pojazdu i związanej amortyzacji jego wyposażenia.

KOREKTA ZA PIERWSZĄ REJESTRACJĘ	7 875 PLN
---------------------------------	-----------

Korekta uwzględnia wpływ daty pierwszej rejestracji pojazdu (pierwszego dopuszczenia do ruchu po zakupieniu pojazdu nowego) na jego wartość. Przyjmuje się, że pojazd bazowy został zarejestrowany po raz pierwszy 2012/05/15. Pojazd wyceniany został zarejestrowany 19 miesięcy później, zatem jego okres eksploatacji jest krótszy od okresu eksploatacji pojazdu bazowego i stąd wynika dodatnia korekta wartości.

KOREKTY RÓŻNE	- 118 PLN
---------------	-----------

W tym:	[%]	Wart. [PLN]
Aktualno badania technicznych	-1,0	-1 190
Podstawą do zastosowania korekty jest wada prawna w postaci zakazu użytkowania pojazdu na dzień 2023/03/21, koszt wykonania wymaganego badania technicznego jak te, szczególnie w przypadku pojazdów wieloletnich i trwale wycożonych z eksploatacji, ewentualna konieczność przeprowadzenia usprawniającej pojazd naprawy.		
Korekta ze względu na serwisowanie pojazdu	3,0	3 572
Zdecydowanie chętniej kupowane są pojazdy o udokumentowanym stanie technicznym, potwierdzonym księzką serwisową, przeglądów technicznych i napraw. W praktyce użytkowania samochodów w Polsce wykonywanie przeglądów okresowych w sieci serwisowej producenta jest stosowane w początkowym okresie, zwykle nie przekraczającym 5 lat. Brak dokumentacji serwisowej szczególnie w pierwszych latach użytkowania pojazdu może być powodem stosowania korekty ujemnej a regularne wykonywanie przeglądów starszych pojazdów udokumentowane w księgach serwisowej lub rachunkami i potwierdzone dobrym stanem technicznym pojazdu korekty dodatniej.		

Konieczne naprawy pojazdu

-2,1

-2 500

Konieczno wykonania naprawy wycenianego pojazdu jest podstaw do obniżenia jego wartości w stosunku do wartości pojazdu sprawnego. O wielkości korekty decyduje koszt naprawy przywracający pojazd do stanu technicznego odpowiedniego do okresu użytkowania pojazdu, jego przebiegu i ogólnego stanu technicznego.

KOMENTARZ**UWAGI I ZASTRZEŻENIA:**

1. Rzeczoznawca nie bierze odpowiedzialności za wady, usterki i uszkodzenia ukryte, wady materiałowe i montażowe pojazdu oraz wady prawne udostępnionych dokumentów źródłowych badanego pojazdu.
2. Aktualność wyceny: okres 1 miesiąca od daty wykonania operatu.
3. Oszacowana wartość rynkowa stanowi podstawę negocjacji i może odbiegać od ostatecznej ceny kontraktowej ustalonej między kupującym i sprzedającym.
4. Niniejsza opinia techniczna nie obejmuje badania oryginalności numerów identyfikacyjnych pojazdu i nie może być w takich celach wykorzystywana.
5. Rzeczoznawca w swojej ekspertyzie uwzględni uszkodzenia i braki w pojeździe zastane podczas oględzin samochodu.
6. Rzeczoznawca wydając niniejszą ocenę techniczną nie odpowiada za treść opinii opartą na informacjach, co do których został wprowadzony w błąd przez Zlecającego lub które zostały oparte na dowodach zakwestionowanych przez uprawnione organa.
7. Niniejsza ocena techniczna została sporządzona wyłącznie na podstawie przedstawionych dokumentów, udzielonych przez Zlecającego informacji oraz oględzin pojazdu wykonanych w warunkach istniejących w miejscu badania.
8. Wycenę sporządzono na podstawie badań organoleptycznych wycenianego obiektu. Nie prowadzono badań diagnostycznych oraz weryfikacji warsztatowej.
9. Informacje zawarte w niniejszej opinii nie mogą być bez zgody Wykonawcy powielane w całości lub w całości, wglądnie kopiowane w jakiegokolwiek innej postaci.
10. Ocenę techniczną sporządzono bezstronnie zgodnie z najlepszą wiedzą i sumieniem rzeczoznawcy.

Wartość rynkowa brutto wyżej zidentyfikowanego pojazdu, określona na dzień 21 marca 2023 roku wynosi:

119000 PLN

(słownie: sto dziewięć tysięcy złotych)

w tym VAT (23,0%) 22252,03 PLN

Wartość określono na podstawie:

- notowa wartości rynkowych z bazy pojazdów "Komputerowego Systemu INFO-EKSPERT" na III-2023 zaakceptowanych przez wykonawcę opinii,
- korekty mających wpływ na wartość pojazdu.

Wycenę sporządził:

.....
pieczęć

Dnia r.

DOKUMENTACJA FOTOGRAFICZNA

do ekspertyzy nr: DOL52CV

z dnia: 2023/03/23

DANE IDENTYFIKACYJNE POJAZDU

Dane: [R] III-2023

Marka: JOHN DEERE

Rok produkcji: 2012

Model: 6000 D

Wersja: 6115 D

Nr rejestracyjny: DOL52CV

Rodzaj pojazdu: Ci gnik rolniczy



DSC06183



DSC06185



DSC06186



DSC06188



DSC06187



DSC06184



DSC06235



DSC06234



DSC06223



DSC06189



DSC06190



DSC06191



DSC06192



DSC06193



DSC06198



DSC06199



DSC06200



DSC06204



DSC06205



DSC06206



DSC06207



DSC06208



DSC06210



DSC06211



DSC06212



DSC06213



DSC06214



DSC06217



DSC06218



DSC06219



DSC06220



DSC06221



DSC06222



DSC06224



DSC06225



DSC06226



DSC06227



DSC06228



DSC06229



DSC06230



DSC06231



DSC06232



DSC06233



DSC06236



DSC06237



DSC06238



DSC06241



DSC06242



DSC06244



DSC06245



DSC06246



DSC06247



DSC06248

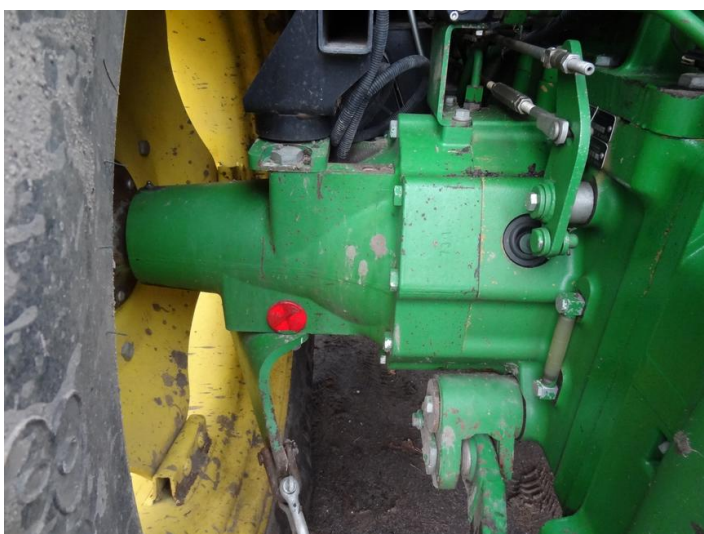

DSC06249



DSC06250



DSC06251

Wydruk historii napraw z opisem

NADLEŚNICTWO SYCÓW

Data: 2023-03-16 n0919agnieszka.bebenek

Warunki wyboru danych:
Numer inwentarzowy: 746/1830

Nr inwentarza: 746/1830		Nazwa inw: Ciągnik JOHN DEERE 6115 D				
Kod naprawy: 170		Nazwa naprawy: Obsługa gwarancyjna Ogw				
Numer wew.	Początek naprawy	Koniec naprawy	Warsztat obcy	Wartość naprawy	Pozycja planu	Numer dokumentu
2519	2014-04-03	2014-04-03	T	691,64	201400772	FV 080/141850662/1
przegląd techniczny (gwarancyjny) wymiana oleju na 100 godz. pracy						
2666	2014-09-30	2014-09-30	T	769,35	201410258	FV 080/147871687/1
filtry,olej						
2887	2016-08-16	2016-08-16	T	1 050,50	201610258	FV 167831235
Drażek						
2905	2016-08-16	2016-08-16	T	1 316,44	201610258	FV 08M/ 161831273/16
Wymiana filtr oleju, paliwa, filtr hydrauliczny,oleje.						
2986	2017-04-29	2017-04-29	T	900,81	201710258	FV 08M/ 177831105/2017
Wymiana filtra oleju,paliwa,olej silnikowy.						
Kod naprawy: 180		Nazwa naprawy: Obsługa okresowa Ookr				
Numer wew.	Początek naprawy	Koniec naprawy	Warsztat obcy	Wartość naprawy	Pozycja planu	Numer dokumentu
2578	2014-07-31	2014-07-31	T	772,91	201410258	FV 080/147871438
usługa serwisowa, filtr oleju, oleje						
2895	2016-05-16	2016-05-16	T	2 683,53	201610258	FV 08M/ 161830605/16
Filtry oleju, paliwa, powietrza.						
2912	2016-07-26	2016-07-26	T	1 055,06	201610258	FV 08M/ 161831108/16
Usługa serwisowa.						
2930	2016-11-25	2016-11-25	T	4 132,82	201610258	FV 08M/ 161831886/16
Przegląd serwisowy-filtr powietrza, paliwa, oleju, hydrauliczny, oleje						
3044	2017-08-24	2017-08-24	T	1 309,50	201710258	FV 171831431
Usługa serwisowa:wymiana filtr oleju,paliwa,olej silnikowy,hydrauli czny,płyn chłodniczy.						
3105	2018-05-09	2018-05-09	T	4 167,41	201810258	FV 08M/ 181830683/2018
Usługa serwisowa filtry hydrauliczny,powietrza,paliwa,oleje. Wymiana klimatyzacji.						
3169	2018-08-13	2018-08-13	T	1 849,68	201810258	FV 08M/ 181831316/2018
Usługa serwisowa-filtr oleju,paliwa,olej silnikowy,hydrauliczny,aktywa tor.						
3241	2018-12-28	2018-12-28	T	587,00	201810258	FV 08M/ 181832342/2018
Usługa serwisowa-uszczelka, uszczelnienie, termostat.						
3322	2019-05-31	2019-05-31	T	3 071,48	201910258	FV 08/197831169/20
Wymiana: Przegląd okresowy na 3750 mth.						
3406	2018-11-28	2018-11-28	T	1 067,41	201810258	FV 08M/ 181832108
Przegląd na 3500 MTG wymiana filtra paliwa, olej silnikowy, hydrauliczn y						

Wydruk historii napraw z opisem

NADLEŚNICTWO SYCÓW			Data: 2023-03-16 n0919agnieszka.bebenek			
3907	2020-09-07	2020-09-07	T	3 533,85	202010258	08M/ 201831751/2020
Przegląd okresowy wymiana oleju i filtrów						
4003	2021-03-05	2021-03-05	T	100,78	202110258	08C/ 211866128/2021
Wymiana filtra hydraulicznego.						
Kod naprawy: 200		Nazwa naprawy: Naprawa bieżąca NB				
Numer wew.	Początek naprawy	Koniec naprawy	Warsztat obcy	Wartość naprawy	Pozycja planu	Numer dokumentu
2586	2014-07-30	2014-07-30	N	122,53	201400772	FV F/001540/14
wąż hydrauliczny, szybkozłączce						
3046	2017-06-14	2017-06-14	T	2 021,11	201710258	FV08M/ 171830828/2017
Awaria sprężarki siedziska.Wymiana aktywatora,sprężarki.						
3059	2017-11-17	2017-11-17	T	3 427,72	201710258	FV 08M/ 171832046
Wymiana w kabinie okna, skraplacza pary.						
3304	2019-03-31	2019-03-31	T	12 200,76	201910258	08M/ 197831094/2019
Remont skrzyni biegów						
3323	2019-06-21	2019-06-21	T	4 571,24	201910258	FV 08/191831159/20
Naprawa klimatyzacji, oring, podkładki, włącznik, napinacz, szybkoospręż. hydrauliczny, wąż do paliwa.						
3404	2019-08-09	2019-08-09	T	448,59	201910258	FV 726/08/2019
Usługa wulkanizacyjna						
3756	2020-04-15	2020-04-15	T	4 113,35	202010258	08M/ 201830541/2020
Wymiana dmuchaw nawiewu i klimatyzacji kabiny, naprawa fotela.						
3767	2020-05-31	2020-05-31	T	5 293,60	202010258	08M/ 207831187/2020
Naprawa ciągnika , wymiana skrzyni biegów						
4241	2021-10-20	2021-10-20	T	146,34	202110258	FV 181/2021
Wulkanizacja opon						
Kod naprawy: 230		Nazwa naprawy: Naprawa awaryjna NA				
Numer wew.	Początek naprawy	Koniec naprawy	Warsztat obcy	Wartość naprawy	Pozycja planu	Numer dokumentu
2890	2016-09-29	2016-09-29	T	92,89	201610258	FV F/002119/16
olej turdus						
2913	2016-07-30	2016-07-30	T	1 119,00	201610258	FV 08M/ 167831177/16
Wymiana uszkodzonych drzwi.						
Kod naprawy: 400		Nazwa naprawy: Przegląd techniczny PT				
Numer wew.	Początek naprawy	Koniec naprawy	Warsztat obcy	Wartość naprawy	Pozycja planu	Numer dokumentu
3087	2018-02-12	2018-02-12	T	1 208,93	201810258	FV 08M/ 18183170
Filtr oleju, paliwa, olej silnikowy, hydrauliczny.						
4199	2021-08-17	2021-08-17	T	1 241,68	202110258	08M/ 211831876/2021
Przegląd 4446 mtg						

TERMIN BADANIA TECHNICZNEGO 27.12.2016		TERMIN BADANIA TECHNICZNEGO 27.03.2019		TERMIN BADANIA TECHNICZNEGO	
DATA: 27.12.2016 PODPIS: [signature]		DATA: 27.03.2019 PODPIS: [signature]		DATA: _____ PODPIS: _____	
TERMIN BADANIA TECHNICZNEGO 27.03.2019		TERMIN BADANIA TECHNICZNEGO 27.03.2019		TERMIN BADANIA TECHNICZNEGO	
DATA: 27.03.2019 PODPIS: [signature]		DATA: 27.03.2019 PODPIS: [signature]		DATA: _____ PODPIS: _____	
TERMIN BADANIA TECHNICZNEGO		TERMIN BADANIA TECHNICZNEGO		TERMIN BADANIA TECHNICZNEGO	
DATA: _____ PODPIS: _____		DATA: _____ PODPIS: _____		DATA: _____ PODPIS: _____	

A - numer homologacji pojazdu, B - data wydania homologacji pojazdu, C - dane posiadacza pojazdu/ właściciela pojazdu, D - dane pojazdu, E - numer identyfikacyjny pojazdu, F1 - maksymalna masa całkowita, C - masa własna, H - okres ważności dowodu, I - data wydania dowodu rejestracyjnego, K - numer homologacji homologacji typu pojazdu, P1, P2, P3 - dane silnika, Q - strukturalny numer do celów (w KMV), S1, S2 - liczba miejsc siedzących, Z1, Z2 - dopuszczalna masa całkowita pojazdu/ zespołu pojazdów, J - homologacja pojazdu, L - liczba osi, O1, O2 - maksymalna masa całkowita przyczepy i pomocniczy bez hamulca.

Pouczenie:
Właściciel pojazdu jest zobowiązany zgłosić w ciągu 30 dni od wydania dowodu rejestracyjnego, wszelkie zmiany danych zawartych w dowodzie rejestracyjnym pojazdu.

Tomek 20004